カバさんの科学教室[1 月　下川講座]

空気の重さと真空 IN 下川

2024.1.13（土）

時間：午前 9 時 30 分～12 時 30 分
※スタート時間厳守

場所：下川町公民館　2 階　中会議室

講師：桜井　寿人

わたしたちは、ふだん、空気の重さをかんじて、生きてはいません。しかし、いろんな問題に予想しながら実験することで、空気の重さがイメージできるようになります。すると、あなたのまわりの空気の見方も変わるかもしれません。あなたもみんなといっしょに、たのしく学びませんか？

※活動中に写真等を撮影し、子どもゆめ基金への報告・団体広報等に使用します。写真等の個人情報は、「（独）国立青少年教育振興機構が保有する個人情報の適切な管理に関する規程」に基づき、子どもゆめ基金助成業務以外の目的には使用されません。

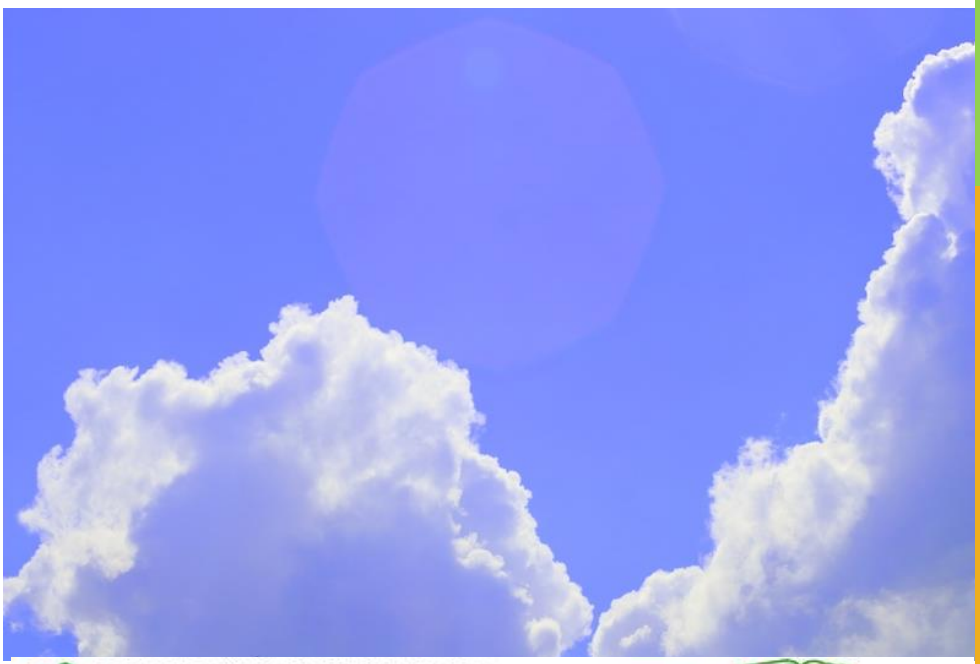

National Institution For Youth Education
独立行政法人 国立青少年教育振興機構
「子どもゆめ基金助成活動」

体験の風をおこそう

募集対象

年長から高校生

参加費

一人 200 円

参加条件

幼児は保護者といっしょ

定員

先着　子ども　20 名

持ち物

筆記用具・飲み物
マイバックなど

主催

ワカバ科学クラブ

問い合わせ・申し込み先

wa_kaba2019@yahoo.co.jp

070-5616-1120(三浦)

※1 月 12 日(金)まで、参加されるお子さん（学年）・保護者の氏名を明記の上、お申し込みください。